

PREFEITURA MUNICIPAL DE CABIXI
SECRETARIA MUNICIPAL DE PLANEJAMENTO
(Carta Contrato n.º 054/99)



MEMORIAL DESCRITIVO

Imóvel: Lote Urbano para fins: RESIDENCIAL / COMERCIAL

Localização: Área urbana da sede do Município de Cabixi - RO

Lote: 03

Quadra: 06

Setor: 01

Área:

557,78 m² (Quinhentos e cinquenta e sete vírgula setenta e oito metros quadrados)

Perímetro:

104,73 m (Cento e quatro metros setenta e três centímetros)

Limites e Confrontações:

Norte: (Frente)	Com a Rua Carajás	14,82 m
Sul: (Fundo)	Com o lote 02 da mesma quadra	14,92 m
Leste: (L. Direito)	Com o lote 04 da mesma quadra	37,48 m
Oeste: (L. Esquerdo)	Com a Rua Tupiniquins	37,51 m

Cabixi - RO, 05 de Abril de 2000.

David Luiz da Silva
Eng. Civil, CREA nº 18797/D-RO
Rua do Brasil - MT

PREFEITURA MUNICIPAL DE CABIXI
SECRETARIA MUNICIPAL DE PLANEJAMENTO
(Carta Contrato n.º 054/99)



MEMORIAL DESCRITIVO

Imóvel: Lote Urbano para fins: RESIDENCIAL / COMERCIAL

Localização: Área urbana da sede do Município de Cabixi - RO

Lote: 04

Quadra: 06

Setor: 01

Área:

557,32 m² (Quinhentos e cinquenta e sete vírgula trinta e dois metros quadrados)

Perímetro:

104,68 m (Cento e quatro metros e sessenta e oito centímetros)

Limites e Confrontações:

Norte: (Frente)	Com a Rua Carajás	14,83 m
Sul: (Fundo)	Com o lote 01 da mesma quadra	14,92 m
Leste: (L. Direito)	Com a Avenida Cabixi	37,45 m
Oeste: (L. Esquerdo)	Com o lote 03 da mesma quadra	37,48 m

Cabixi - RO, 05 de Abril de 2000.

David Luiz da Silva
Téc. Arquit. CREA nº 1079/PA/AR/RO
CPF: 78.999.000

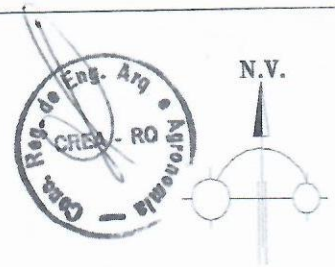

RUA CARAJÁS

RUA TUPINIQUINS

AV. CABIXI

AV. TUPINAMBÁS

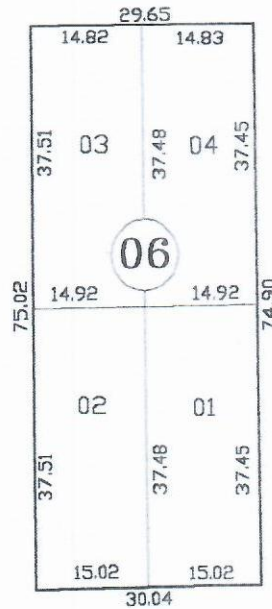

LOTE	ÁREA (m ²)	PERÍMETRO(m)	LOTE	ÁREA (m ²)	PERÍMETRO(m)	LOTE	ÁREA (m ²)	PERÍMETRO(m)
01	560,93	104,87	02	561,39	104,93	03	557,78	104,73
04	557,32	104,68						

LEVANTAMENTO TOPOGRÁFICO

SETOR	01	QUADRA	06	ÁREA	2.237,42m ²
MUNICIPIO	CABIXI	ESTADO	RONDÔNIA	PERIM.	209,61m
DATA	MARÇO/2000	DESENHO	WILSANET	ESCALA	1/ 1000
ENG. RESP.	 RESPONSÁVEL TÉCNICO			VISTO	
				LESTE MATO GROSSO Avenida Major Ambrósio, 3223 - Centro Fone/Fax (0xx68) 321-1900 Email leste@lesteat.com.br	